

Ж/Копия верна

№ 26. БМ 26 *Паша Н. В. Ушаков*

Форма № 1-У

ms. 2873

Категория владельцев  
(подчеркнуть)

Личная собственность граждан.

Внука

ИНВ. № КВ. 66  
УЧ. 36

первен

Домовладение № 25 по ул. Советская

Карточка составлена . 10 Марта 1969 г.

[illegible]

| Площадь участка—кв. м |            | В том числе |               | Использование незастроенной площади |                                 |           |                                       |              |    |
|-----------------------|------------|-------------|---------------|-------------------------------------|---------------------------------|-----------|---------------------------------------|--------------|----|
| по документам         | фактически | застроенная | незастроенная | под двором                          |                                 | озеленено |                                       | под огородом |    |
|                       |            |             |               | всего                               | в т. ч. под замощ. частью двора | всего     | в т. ч. под плодово-ягодным насажден. |              |    |
| 1                     | 2          | 3           | 4             | 5                                   | 6                               | 7         | 8                                     | 9            | 10 |
|                       | 402        | 291         |               | 117                                 |                                 |           |                                       |              |    |



# Техническая инвентаризация основных строений

Категория владельцев (подчеркнуть)  
Местные Советы:  
а) горжилуправление  
б) объединенные домоуправления  
Совнархозы.  
Другие государственные и общественные предприятия, учреждения и организации.  
Кооперативно-колхозные организации.  
Личная собственность граждан.

Город (пос.) Внуково Инв. № 66-36  
Район не, вкл.  
Домовладение № 25 по ул. Советская  
Карточка составлена 10 Март 1969 г.

## I. Общие сведения по строению

1. Владелец Внуковский Лео  
(наименование)  
2. Основное назначение строения учрежденное  
3. Преимущественное использование учрежденное  
4. Год постройки дерево 5. Год последнего капитального ремонта: 1968  
а) комплексного б) отдельных конструкций  
6. Число этажей (без подвалов, мезониров и мансард) два  
7. Имеется ли подвал или полуподвал (да, нет) а) заглубление м  
8. Средняя высота помещений м 9. Общая полезная площадь кв. м  
а) в т. ч. жилая площадь кв. м б) из жилой площади находится в подвалах кв. м  
Число квартир 11. Число комнат 12 12. Встроенные помещения кв. м

## II. Благоустройство строения

| стро-ение | Водо-провод м² | Канализа-ция м² | Ванна (душ) м² | Из них с колонка-ми м² | Горяче-водоснаб-жение м² | Газ м² | Система центр. отопл. местные котельные и калориферное м² | тепло-фикация м² | Искусствен-ная вентиляция и ее систе-ма (да, нет) | Мусоро-провод (да, нет) | Лифты (да, нет) | Радиотран-сляция (да, нет) | Телевизион-ная антенна общего пользования (да, нет) |
|-----------|----------------|-----------------|----------------|------------------------|--------------------------|--------|-----------------------------------------------------------|------------------|---------------------------------------------------|-------------------------|-----------------|----------------------------|-----------------------------------------------------|
|           | 2              | 3               | 4              | 5                      | 6                        | 7      | 8                                                         | 9                | 10                                                | 11                      | 12              | 13                         | 14                                                  |
|           |                |                 |                |                        |                          |        |                                                           |                  |                                                   |                         |                 |                            |                                                     |
|           |                |                 |                |                        |                          |        |                                                           |                  |                                                   |                         |                 |                            |                                                     |
|           |                |                 |                |                        |                          |        |                                                           |                  |                                                   |                         |                 |                            |                                                     |
|           |                |                 |                |                        |                          |        |                                                           |                  |                                                   |                         |                 |                            |                                                     |
|           |                |                 |                |                        |                          |        |                                                           |                  |                                                   |                         |                 |                            |                                                     |
|           |                |                 |                |                        |                          |        |                                                           |                  |                                                   |                         |                 |                            |                                                     |
|           |                |                 |                |                        |                          |        |                                                           |                  |                                                   |                         |                 |                            |                                                     |
|           |                |                 |                |                        |                          |        |                                                           |                  |                                                   |                         |                 |                            |                                                     |
|           |                |                 |                |                        |                          |        |                                                           |                  |                                                   |                         |                 |                            |                                                     |

## I. Исчисление площадей и объемов основной и отдельных частей строений (подвалов, полуподвалов, мезониров, мансард и пристроек)

| Наименование частей строения и пристроек | Формулы для подсчета площадей по наружному обмеру | Площадь кв. м | Высота кв. м | Объем куб. м |
|------------------------------------------|---------------------------------------------------|---------------|--------------|--------------|
| 2                                        | 3                                                 | 4             | 5            | 6            |
| <u>Фонд пристройки</u>                   | <u>13,24 x 11,75</u>                              | <u>155,6</u>  | <u>5,7</u>   | <u>887</u>   |
| <u>Фонд пристройки</u>                   | <u>7,71 x 11,75</u>                               | <u>90,6</u>   | <u>6,1</u>   | <u>553</u>   |
| <u>Фонд пристройки</u>                   | <u>11,42 x 2,5</u>                                | <u>28,5</u>   | <u>4,2</u>   | <u>120</u>   |
| <u>Фонд пристройки</u>                   | <u>7,20 x 2,15; 2,84 x 4,20</u>                   | <u>16,5</u>   | <u>2,4</u>   | <u>40</u>    |
|                                          | <u>Итого:</u>                                     | <u>291,2</u>  |              |              |

# IV. Описание конструктивных элементов строения и определение

| № п. п. | Наименование конструктивных элементов      | Описание конструктивных элементов (материал, конструкция, отделка и др.) | Техническое состояние (осадки, трещины, гниль и т. д.) | Удельный вес типового объекта | Ценностные коэффициенты | Удельные веса после прим. са после прим. ценност. коэф. | % износа элемента | % износа к строен. гр. 1 х гр. 8 | 100 |
|---------|--------------------------------------------|--------------------------------------------------------------------------|--------------------------------------------------------|-------------------------------|-------------------------|---------------------------------------------------------|-------------------|----------------------------------|-----|
| 1       | 2                                          | 3                                                                        | 4                                                      | 5                             | 6                       | 7                                                       | 8                 | 9                                |     |
| 1       | Фундаменты                                 | бутовый                                                                  | хорошее                                                |                               |                         | 9                                                       |                   |                                  |     |
| 2       | а) Наружные и внутренние капитальные стены | кирпичные в 2х кирпичах                                                  | хорошее                                                |                               |                         |                                                         |                   |                                  |     |
|         | б) Перегородки                             | кирпичные                                                                | хорошее                                                |                               |                         | 25                                                      |                   |                                  |     |
| 3       | Перекрытия                                 | Чердачное                                                                | хорошее                                                |                               |                         |                                                         |                   |                                  |     |
|         |                                            | Междуэтажное                                                             | хорошее                                                |                               |                         | 14                                                      |                   |                                  |     |
| 4       | Крыша                                      | деревянная стропильная                                                   | хорошее                                                |                               |                         |                                                         | 5                 |                                  |     |
| 5       | Полы                                       | 1-го этажа                                                               | хорошее                                                |                               |                         |                                                         | 8                 |                                  |     |
|         |                                            | Последующих этажей                                                       | хорошее                                                |                               |                         |                                                         |                   |                                  |     |
| 6       | Проемы                                     | Окна                                                                     | хорошее                                                |                               |                         |                                                         | 10                |                                  |     |
|         |                                            | Двери                                                                    | хорошее                                                |                               |                         |                                                         |                   |                                  |     |
| 7       | в. работы                                  | Внутренняя                                                               | хорошее                                                |                               |                         |                                                         | 16                |                                  |     |

Г Е Н П Л А Н

1-66-36

Строения в 1-й разб. пос.

2. Вмѣсто

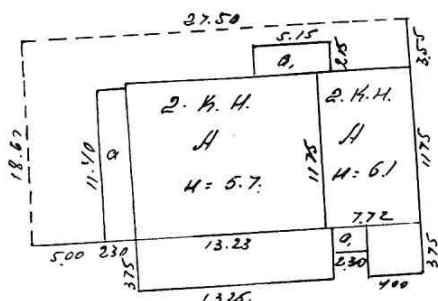

Ул. Советская № 25

Всего участка.....

Застр. площадь \_\_\_\_\_

Площадь огорода .....

Площадь двора \_\_\_\_\_ № \_\_\_\_\_

Магнито 1:500

Исполнитель Винникова

Date 10 January 1969,

г. Куща, типография. 20.X-1967 года заказ 367 тираж 2 000



Литер А 12м.

U46 1-66-36



Машина 1:200

14.05.1969.

Контроль

Композитив Summary

Душар А 23m.

2. В тупо

4/11 Советская № 25

инв 1.66-36

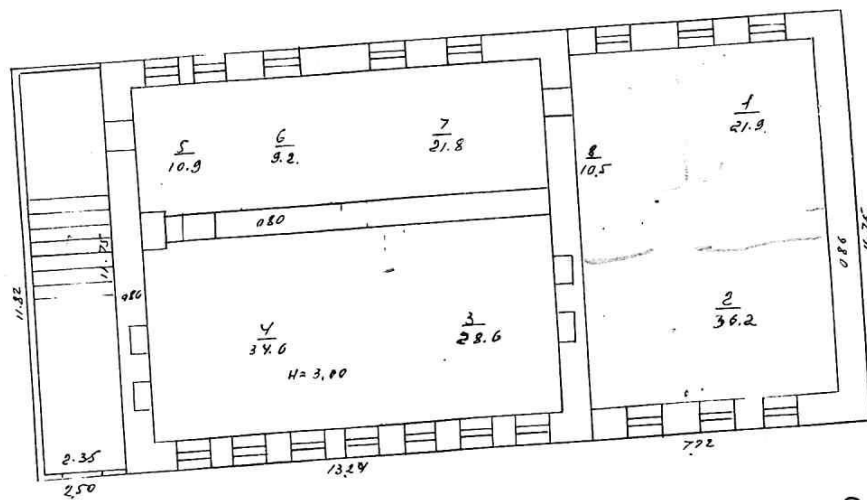

Alcorno 1:200

10.03.1959.

Контроль

Копировать Генерал

